ZINTEGROWANY PLAN INWESTYCYJNY DLA OBSZARU W REJONIE GÓRY KOTARZ W BRENNEJ

ZAŁĄCZNIK NR 1
DO UCHWAŁY NR .....
RADY GMINY BRENNA
Z DNIA .....

LEGENDA

- GRANICA OBSZARU OBJĘTEGO PLANEM
- LINIE ROZGRANICZAJĄCE TERENY O RÓŻNYM PRZEZNACZENIU LUB RÓŻNYCH ZASADACH ZAGOSPODAROWANIA
- NIEPRZEKRACZALNE LINIE ZABUDOWY
- UT — TEREN USŁUG TURYSTYKI
- KOP — TEREN PARKINGU
- WS — TEREN WÓD POWIERCHNIOWYCH ŚRÓDLĄDOWYCH
- CAŁY OBSZAR PLANU — LOKANY ZBIORNIK WÓD PODZIEMNYCH NR 348 "WARSTW GODULA (BESKID ŚLĄSKI)"
- OBSZAR W PARKU KRAJOBRAZOWYM BESKIDU ŚLĄSKIEGO
- OBSZAR W OTULINIE PARKU KRAJOBRAZOWEGO BESKIDU ŚLĄSKIEGO

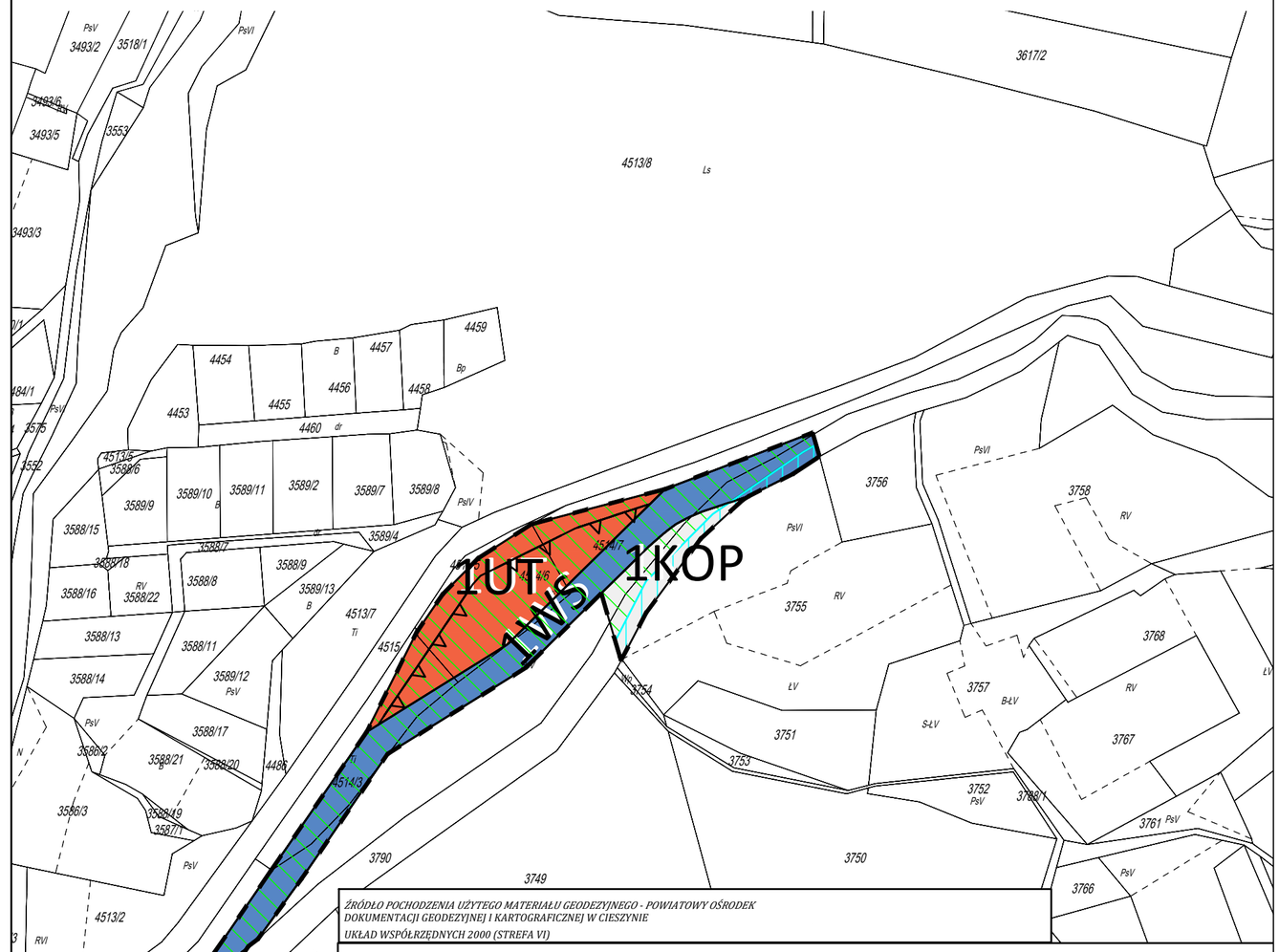

ŹRÓDŁO POCHODZENIA UŻYTEGO MATERIAŁU GEODEZYJNEGO - POWIATOWY OŚRODEK DOKUMENTACJI GEODEZYJNEJ I KARTOGRAFICZNEJ W CIESZYNIE
UKŁAD WSPÓŁRZĘDNYCH 2000 (STREFA VI)

WYRYS ZE STUDIUM UWARUNKOWAŃ I KIERUNKÓW ZAGOSPODAROWANIA PRZESTRZENNEGO GMINY BRENNA

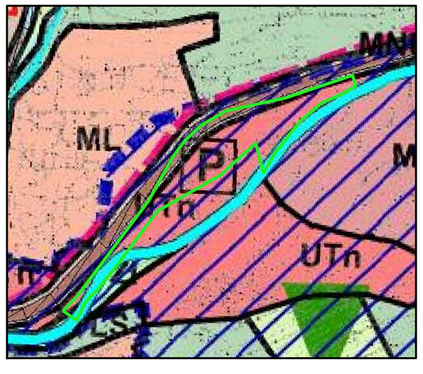

KIERUNKI ZMIAN W STRUKTURZE FUNKCJONALNO - PRZESTRZENNEJ I ZAGOSPODAROWANIU TERENÓW

STREFA ROZWOJU FUNKCJI USŁUGOWEJ I PRODUKCYJNO - PRZEMYSŁOWEJ
- TERENY USŁUG TURYSTYCZNYCH

STREFA ROLNICZEJ I LEŚNEJ PRZESTRZENI PRODUKCYJNEJ
- TERENY LASÓW
- TERENY PROJEKTOWANYCH ZALESIEŃ

STREFA ZIELENI OGÓLNODOSTĘPNEJ I WÓD POWIERZCHNIOWYCH
- TERENY ZIELENI NISKIEJ I WYSOKIEJ W DOLINACH CIEKÓW WÓD POWIERZCHNIOWYCH, ZIELENI IZOLACYJNEJ I URZĄDZONEJ
- TERENY ZIELENI NIEURZĄDZONEJ, ŁĄK I PASTWISK
- TERENY WÓD POWIERZCHNIOWYCH: ZBIORNIKI, RZEKI, POTOKI I INNE CIEKI WODNE

SYSTEM KOMUNIKACYJNY GMINY
- P — PARKINGI O STRATEGICZNYM ZNACZENIU DLA GMINY

INFRASTRUKTURA TURYSTYCZNA I SPORTOWA
- C-01 C-02 — STREFA ROZWOJU SPORTÓW CALOROCZNYCH I AKTYWNEGO WYPOCZYNKU
  C-01 CZĘŚĆ DOLNA STREFY; C-02 CZĘŚĆ GÓRNA STREFY

GRANICA OPRACOWANIA

N

SKALA 1:2000

0 20 100 METRY